

Grundriss Dachgeschoss (Ebenen 3a + 3b)

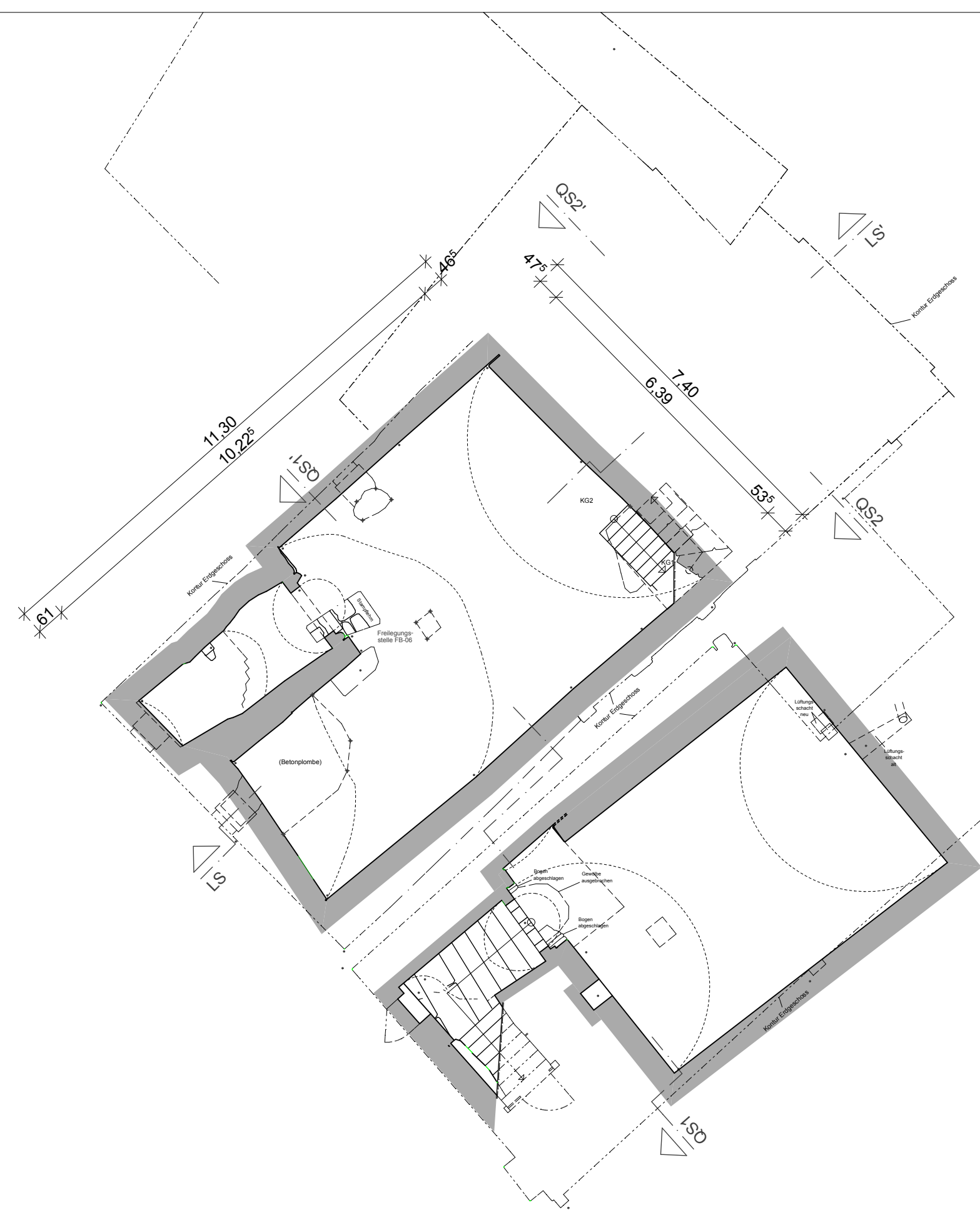

Grundriss Kellergeschoss (Ebene -1)

Legende

- Bestand
- Vorwandinstallation, Bestand
- Stahlbeton, neu
- Mauerwerk, neu
- Dämmung, neu
- Abbruch
- Neu

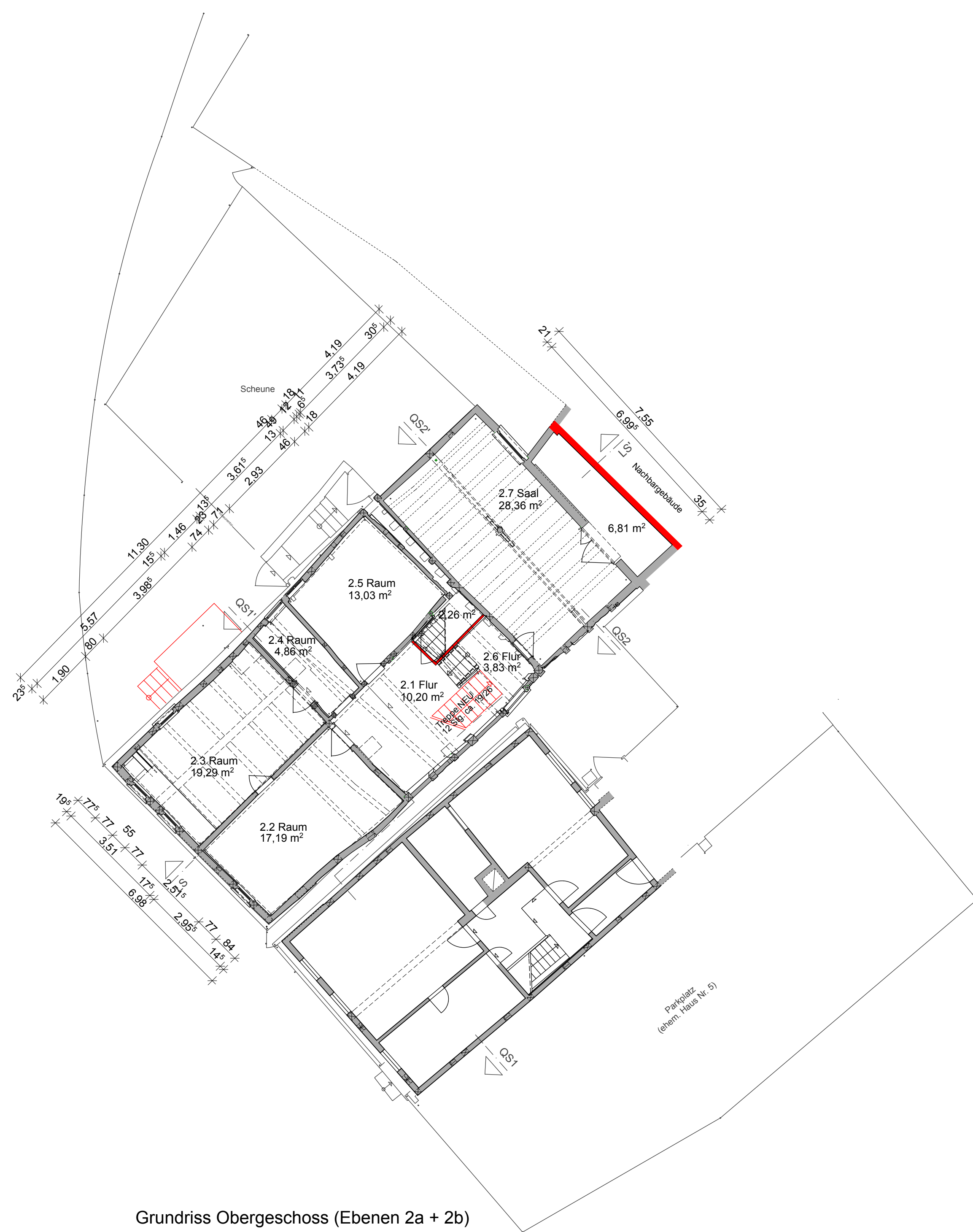

Grundriss Obergeschoss (Ebenen 2a + 2b)

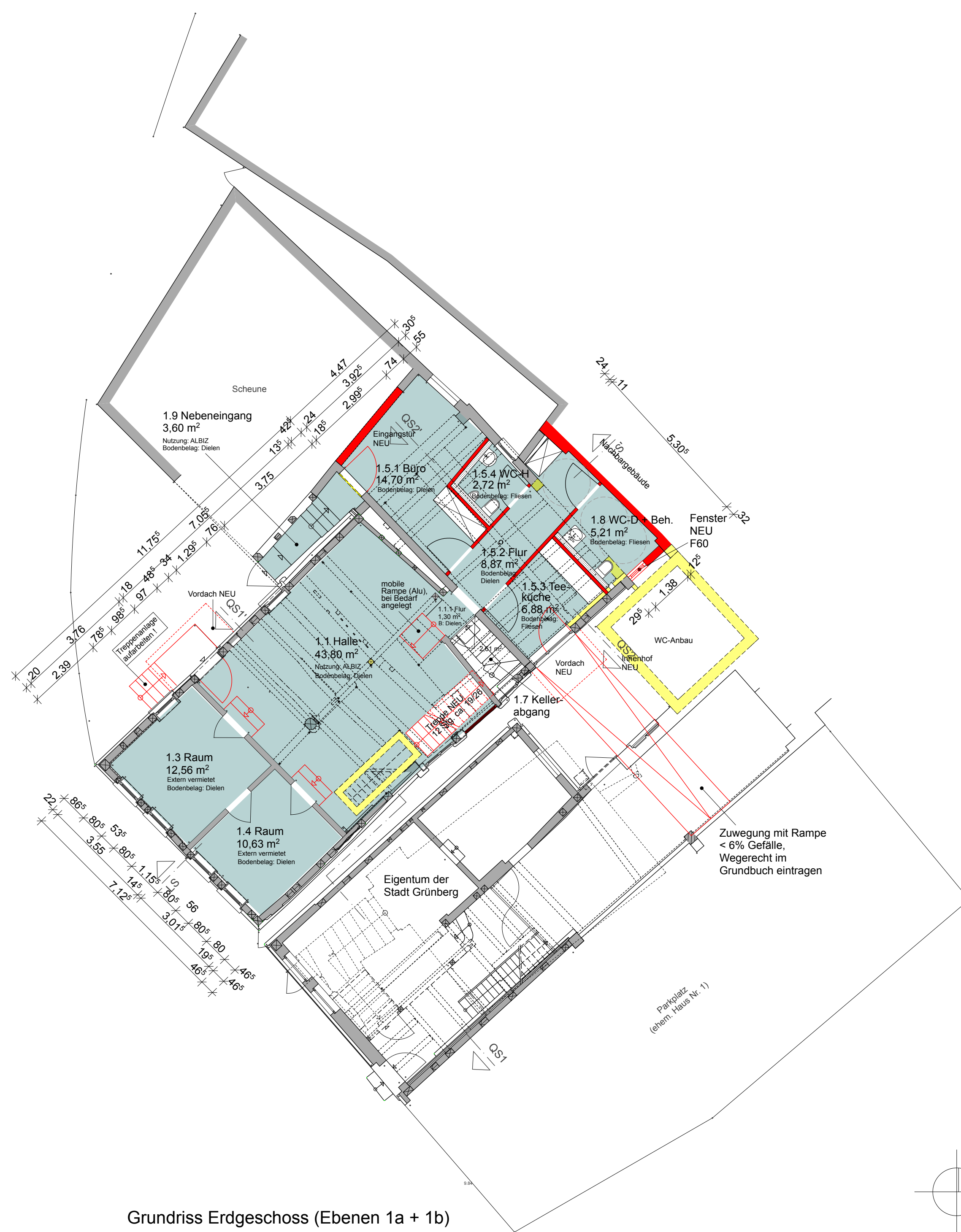

Grundriss Erdgeschoss (Ebenen 1a + 1b)

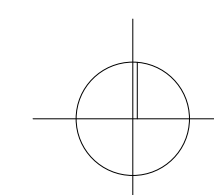

Bauvorhaben:	1812 ALBIZ Barfußergasse 5, 35305 Grünberg	
Bauherr:	Stadt Grünberg Der Magistrat Rabengasse 1, 35305 Grünberg	Gezeichnet:
Planverfasser:	jungherr architekt Thomas Jungherr Buchenweg 2, 35394 Gießen - Tel. 0641 / 399 90 897	Geprüft:
Planungsstufe:	Genehmigungsplanung	Datum gezeichnet:
Plan-Titel:	Ausbaustufe Erdgeschoss Grundrisse KG, EG, OG und DG	Datum geändert:
		Mallstab:
		1:100
		Plan-Nr.:
		100.01